はぐくみ

高台寺小学校
第４学年　学年通信
令和２年　４月号

今年も新しい春がやってきました。進級、おめでとうございます。子どもたちは久しぶりの学校で、わくわくどきどきしていることと思います。わたしたちも、子どもたちと会えることを心待ちにしておりました。４年生は高学年への準備をする学年となります。クラブ活動が始まり、さらに充実した学校生活を送ってほしいと思います。自分も友達も大切にし、感謝の気持ちや思いやりをもち、心の面で大きく成長してほしい。学年通信「はぐくみ」にはそんな願いを込めました。

子どもたち一人一人のよさを見つけ、可能性を伸ばしていけるよう、担任一同力を合わせて頑張ります。一年間、保護者の皆様の温かいご支援とご協力を、どうぞよろしくお願いいたします。

４月　の　予　定

日	曜	行事等予定	学年ごとの予定						下校時刻	
			１年	２年	３年	４年	５年	６年	15:00	15:55
1	水									
2	木									
3	金									
4	土									
5	日									
6	月	入学式							親子11:30	
7	火	始業							一斉　１１：３０	
8	水	臨時休業								
9	木	臨時休業								
10	金	臨時休業　集金引落日								
11	土									
12	日									
13	月	臨時休業								
14	火	臨時休業								
15	水	臨時休業								
16	木	臨時休業								
17	金	臨時休業								
18	土									
19	日									
20	月	通学団会							一斉	
21	火								13年	2456年
22	水	１・４年心電図							12年	3456年
23	木								12年	3456年
24	金								12年	3456年
25	土									
26	日									
27	月								一斉	
28	火								13年	2456年
29	水	昭和の日								
30	木								12年	3456年

【５月の主な行事・下校時刻変更日等の予定】
７日（木）集金引落日
１１日（月）６限クラブ
１３日（水）～１４日(木）体力テスト

学級担任紹介

４年１組　曽根（そね）　徳恵（のりえ）

楽しいことも、うれしいことも、子どもたちと一緒に経験し、分かち合ったり乗り越えたりしながら子どもたちが笑顔で生活できる学級を作ります。

一年間、お願いいたします。

４年２組　丹羽（にわ）　このみ

再び一緒にすごせることをうれしく思います。どんなことでも全力で楽しむ一年にしたいと思います。高学年に向けて成長していきましょう。

一年間、お願いいたします。

教科担任紹介

☆理科　間野　美也子先生　☆音楽　石原　喜美子先生

☆書写　杉木　明美先生　☆外国語　ｱﾌﾞﾅｰ・ﾛﾊｽ先生

☆☆☆　下校時刻について　☆☆☆

＜月曜日＞　５時間授業　１５：００　一斉下校

※クラブのある日　１５：５５　４～６年下校

※委員会のある日　１５：００　１～４年下校

＜火曜日＞　６時間授業　１５：５５　２年、４～６年下校

＜水曜日＞　６時間授業　１５：５５　３～６年下校

＜木曜日＞　６時間授業　１５：５５　３～６年下校

＜金曜日＞　６時間授業　１５：５５　３～６年下校

４月の集金について

本年度より、野外教室や修学旅行に向けて積立金を集めさせていただきます。ご理解とご協力をお願いいたします。

給食・学年費	６，０００円
積立金	１，０００円
手数料	１０円
計	７，０１０円

☆集金引落日　４月１０日（金）

手数料１０円が引き落とされます。残高のご確認をお願いいたします。

時間割について

４年生は、Ａ週、Ｂ週、Ｃ週の順番で学習していきます。１週間毎に一部時間割が変わります。年間の授業時数を調整するためです。時間割は、近日中に配付します。持ち物の確認をお願いします。

音楽ではリコーダー、書写では習字道具を用意してください。（半紙は学年費で購入します。）

教材について

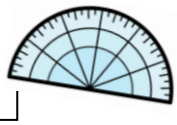

算数の学習で分度器を使用します。それに伴い、学年費で分度器を購入します。今お持ちの分度器は家庭学習用として使っていただきますよう、よろしくお願いいたします。

お願い

☆　本日、４年生の教科書を配付しました。乱丁・落丁などを確認し、学年・組・氏名を記入してください。

☆　４年生で使うノートは、学年費で購入します。

☆　筆記用具　鉛筆５本（毎日けずる）、赤・青鉛筆、消しゴム（よく消せるもの）、定規

☆　**連絡帳を必ずご覧いただき、サインをお願いします。**欠席の時は、担任に届くようにお願いします。

☆　本日配布しました「連絡票」を２カ所とも記入していただき、次回登校日に持たせてください。

提出書類について

①　生活参考票　**提出　次回登校日**

変更箇所を赤で訂正してください。

なお、学年途中で変更があった場合は、早めにお知らせください。

②　健康カード　**提出　次回登校日**

必要事項を記入し、押印して提出してください。

③　「緊急連絡」のアンケート　**提出　次回登校日**

☆　**①と②は、お渡ししたクリアファイルに入れて提出してください。**